OSTETRICIA E GINECOLOGIA

Presidio ospedaliero del Beauregard di Aosta

Direttore: **Dottor Livio Leo**

Azienda USL
Valle d'Aosta-Vallée d'Aoste

GUIDA
PER L'UTENTE

Azienda USL
Valle d'Aosta-Vallée d'Aoste

Direttore: **Dottor Livio Leo**



INDICE

Chi siamo e cosa facciamo	**4**
Attività	**5**
Informazioni utili per la gravidanza	**7**
Il percorso nascita	**9**
Il parto	**10**
Accesso dei parenti e dei familiari	**11**
Attività ambulatoriale	**12**
Day surgery e Endoscopia ginecologica	**13**
Ambulatori specialistici di Ginecologia e Ostetricia	**14**
Informazioni e servizi utili	**18**
Come riconoscere i nostri professionisti	**22**

CHI SIAMO E COSA FACCIAMO

La Struttura Complessa di **Ginecologia e Ostetricia** si occupa di tutte le patologie ginecologiche benigne e oncologiche, in un percorso completo che dalla diagnosi arriva al trattamento medico o chirurgico. Si effettuano interventi ginecologici mini-invasivi per via laparoscopica e isteroscopica. Gli interventi eseguiti vanno da quelli più semplici di chirurgia annessiale fino all'isterectomia totalmente laparoscopica.

La SC Ginecologica e Ostetricia si occupa di assistenza alla gravidanza e al parto, gravidanza a rischio, ecografia, diagnosi prenatale, procreazione medicalmente assistita, terapia dell'endometriosi chirurgica e medica, uroginecologia.

SEDE E CONTATTI

Presidio ospedaliero del Beauregard
Via Vaccari, 5, Aosta

Segreteria del Dipartimento Materno Infantile
Segreteria: 0165 54 55 55

Infermiera con funzioni organizzative (RPD) Dipartimento Materno Infantile: Romina Raso
Telefono: 0165 54 55 04

Coordinatrice Ostetrica infermieristica: Christine Vicquery
Telefono: 0165 54 55 14

Centro Procreazione Medico Assistita
situato al piano terreno a fianco dell'ingresso delle sale parto
Telefono: 0165 54 54 32

ATTIVITÀ

Pronto Soccorso Autonomo e di Guardia Specialistica attiva 24h/24h
Trattamento di tutte le patologie ostetriche e ginecologiche

Attività chirurgica:

- Laparotomica ostetrica e ginecologica
- Chirurgia Vaginale
- Chirurgia Oncologica
- Chirurgia laparoscopica e isteroscopica mini-Invasiva

Ostetricia:

- Percorso nascita
- Analgesia peridurale 24h/24h
- Centro di screening di II livello per tumori del collo dell'utero
- Ambulatorio dedicato al dolore pelvico cronico e all'endometriosi
- Centro di ecografia ostetrica di I e II livello
- Ecografia ginecologica
- Sonoisterografia





INFORMAZIONI UTILI PER LA GRAVIDANZA

SCREENING PRENATALE

Gli esami di screening prenatale calcolano il rischio delle più comuni alterazioni cromosomiche come la sindrome di Down e la trisomia 18. Sono test definiti "non invasivi" in quanto non comportano alcun rischio per la salute della donna e del bambino; vengono effettuati tramite un prelievo di sangue della madre e un'ecografia al feto.

Sono test che evidenziano il rischio di queste patologie cromosomiche, ma non fornisco una diagnosi che si può avere soltanto con gli esami diagnostici (mettere il link alla sezione).

I test di screening prenatale disponibili presso il nostro Centro sono il test combinato, il test integrato, il tritest e il NIPT test.

Il test combinato, attualmente previsto nei LEA nazionali, prevede:

- un'ecografia da eseguirsi tra le 11 e le 13 settimane di gravidanza durante la quale il medico valuta lo spessore del tessuto retronucale (translucenza nucale) del feto. Questa ecografia, oltre ad indicare un aumentato rischio per le malattie cromosomiche, può evidenziare anche un rischio aumentato per alcune malformazioni scheletriche e cardiache.
- un prelievo di sangue da eseguirsi dopo l'ecografia

Il tritest consiste in un'ecografia per datare la gravidanza e in un prelievo di sangue da effettuarsi tra le 16 e le 18 settimana circa. Viene normalmente eseguito nel caso in cui la gravidanza è troppo avanzata per consentire l'effettuazione del test combinato.

Il **test integrato** consiste in un test combinato (*ecografia tra le 11 e le 13 settimane di gravidanza con la misura della translucenza nucale e un prelievo di sangue*) a cui si aggiunge un prelievo di sangue intorno alla 16° settimana per il dosaggio dell'alfafetoproteina.

Questi esami devono essere prenotati tramite **CUP (Centro Unico Prenotazioni)** al n. 0165 54 83 87 e vengono effettuati presso l'Ambulatorio di Ostetricia e Ginecologia del Beauregard.

Test del DNA fetale non invasivo (NIPT): inserito dalla Valle d'Aosta nei LEA (*Livelli Essenziali di Assistenza*) aggiuntivi, è offerto gratuitamente alle donne in gravidanza entro la 15° settimana di gestazione e residenti nella regione. Si tratta di uno screening innovativo, non invasivo, che analizza il DNA fetale presente nel plasma materno. Con un semplice prelievo di sangue l'esame consente di prevedere con grande attendibilità alcune anomalie dei cromosomi, in particolare la trisomia 21 (*sindrome di Down)* e le trisomie 18 (*sindrome di Edwards*) e 13 (*sindrome di Patau*). L'esito dell'esame è disponibile entro 8-10 giorni lavorativi ed è estremamente affidabile, in quanto ha un'attendibilità superiore al 99%.

Il test prevede inoltre la possibilità di determinare precocemente il sesso fetale.

Il NIPT test si effettua entro le 15 settimane di gravidanza congiuntamente al test combinato presso l'ambulatorio di Ostetricia e Ginecologia del Presidio ospedaliero del Beauregard. Le prenotazioni si effettuano tramite CUP con l'impegnativa rossa del medico specialista o del medico di famiglia.

Esami diagnostici prenatali

Gli esami diagnostici prenatali previsti per identificare le anomalie cromosomiche sono l'amniocentesi e la villocentesi.

Si tratta di esami invasivi che analizzano cellule fetali e pertanto necessitano del prelievo di una ridotta quantità di liquido amniotico o di frammenti di placenta.

Non vengono effettuati presso il Presidio ospedaliero del Beauregard ma le pazienti vengono indirizzate al centro di riferimento.



IL PERCORSO NASCITA

La gravidanza è sicuramente un momento particolare e di grande cambiamento dell'esistenza della donna che sente crescere in sé una nuova vita, il futuro della famiglia e l'avvenire della comunità.

La Valle d'Aosta offre alla coppia in attesa dell'evento nascita, servizi informativi ed assistenziali garantendo il sostegno durante la gravidanza, il travaglio, il parto e il post-partum.

L'insieme dei servizi offerti costituisce il **Percorso Nascita**.

La coppia viene presa in carico gratuitamente dall'ostetrica e/o dal ginecologo, in caso di gravidanza a rischio, fin dall'inizio della gravidanza e viene accompagnata per tutta la durata della gestazione e del puerperio.

Le **finalità del Percorso** sono l'accompagnamento e la promozione del benessere individuando risposte adeguate alle singole esigenze e tenendo uniti gli aspetti fisiologici, emotivi e relazionali dell'evento nascita.

La messa in rete delle professionalità del territorio e del dipartimento materno-infantile, con la creazione di sinergie e la condivisione degli obiettivi e degli strumenti di verifica, è fondamentale per la qualità dell'assistenza offerta alla coppia e al neonato.

Incontri di Accompagnamento alla nascita (IAN)

Gli incontri di accompagnamento alla nascita (IAN), come definito dall'Organizzazione Mondiale delle Sanità, sono parte integrante del percorso di assistenza ostetrica offerto dall'Azienda Sanitaria Locale della Regione Valle d'Aosta ai futuri genitori.

I diversi incontri rispondono alla loro esigenza di ricevere informazioni aggiornate e adeguate su argomenti quali: la gravidanza, il parto, il puerperio, l'allattamento, l'accudimento del bambino e la conoscenza dei servizi ostetrici presenti sul territorio.

I corsi sono gratuiti e si svolgono in presenza (salvo disposizioni differenti) dall'ostetrica del consultorio del distretto di appartenenza a partire all'incirca dalle 24 settimane di gravidanza.

Per iscriverti scansiona il QR code

Sarete ricontattate dall'ostetrica telefonicamente o tramite mail e vi verranno comunicati la data e la sede di inizio degli incontri.

IL PARTO

Al momento in cui la coppia accede all'ospedale per il travaglio ed il parto viene accolta dall'ostetrica del reparto che si occuperà della presa in carico fino alla dimissione.

Durante il travaglio le ostetriche offrono un'assistenza one-to-one, personalizzata in base all'esigenze dei futuri genitori.

Le ostetriche, inoltre, offrono supporto pratico ed emotivo a tutte le pazienti attraverso l'utilizzo di metodi naturali di contenimento del dolore, coinvolgendo anche il futuro papà.

Per le pazienti che lo desiderano la SC Ginecologia e Ostetricia offre un servizio di Analgesia peridurale 24h su 24h con medici anestesisti dedicati. La tecnica permette di affrontare il parto in analgesia, pur mantenendo il controllo del proprio travaglio.

Se lo desidera la paziente può portare in sala parto cd con la propria musica preferita.

È consentita la presenza di una persona, a scelta della paziente, in sala travaglio ed in sala parto.

Nel caso di taglio cesareo programmato la paziente viene accolta in reparto dall'ostetrica, dopo alcuni controlli di routine viene accompagnata in sala operatoria insieme al futuro papà che potrà assistere alla nascita del proprio bambino.

Il personale del reparto offre a tutte le neomamme sia dopo il parto che dopo il taglio cesareo, la pratica dello skin to skin.

Questo emozionante momento consiste nel mettere il piccolo appena nato sul petto della mamma, a contatto pelle a pelle, per favorire il benessere neonatale ed il legame madre-bambino fin dal primo istante.

Inoltre in reparto viene attuato il rooming-in in modo che la mamma ed il neonato possano stare insieme dalla nascita in poi per favorire la conoscenza reciproca e l'allattamento al seno. Il personale di reparto sarà a disposizione della mamma e del neonato per assistenza, consigli e sostegno durante tutta la durata della degenza.

ACCESSO DEI PARENTI E DEI FAMILIARI

L'accesso al reparto per assistenza alle pazienti è consentito ad una sola persona di riferimento dalle ore 12:30 alle ore 21:30.

Il Primario ed i suoi Collaboratori sono disponibili a fornire informazioni alle degenti ed ai familiari durante tutto l'orario di presenza in Ospedale.

Informazioni utili

Cosa portare in Ospedale durante il ricovero:

- documentazione sanitaria precedente: lettere di dimissioni, esiti di visite specialistiche, eventuali esami e consulenze
- abbigliamento personale: biancheria intima, pigiami e/o camicie da notte, pantofole
- occorrente per l'igiene personale: dentifricio, spazzolino da denti, sapone, assorbenti igienici, salviette, ecc.

Le pazienti che si ricoverano per parto devono portare in Ospedale l'abbigliamento per il neonato.

Si consiglia di non conservare in Ospedale grandi somme di denaro e oggetti di valore.

Al momento della dimissione alla paziente viene consegnata una "lettera dimissione" che contiene informazioni riguardanti la degenza e la terapia.
Questa lettera la paziente deve consegnarla al proprio Medico Curante.

Servizi

Assistenza Psicologica su richiesta della Paziente ed Assistenza Mediatrice Culturale per servizio di interpretariato per le pazienti straniere

ATTIVITÀ

Prenotazioni presso CUP (*Centro Unificato Prenotazioni*)

- Ecografia I° Trimestre
- Ecografia morfologica
- Ecografia III° Trimestre
- Diagnosi prenatale Test combinato e Tri-Test
- Ecografie Transvaginali e sonoisterografie
- Cardiotocografia

Ambulatorio del Bilancio di Salute della 36° settimana

Dura l'intera giornata e prevede l'esecuzione di esami del sangue, ECG, tampone vagino-rettale e visita anestesiologica per analgesia del parto. Le prenotazioni vengono gestite dal CUP.

AMBULATORI GINECOLOGICI

Accesso tramite prenotazione CUP con impegnativa del prescrizione medico curante o specialista in ginecologia ed ostetricia.

- Ambulatorio dolore pelvico cronico e endometriosi
- Ambulatorio Uroginecologia e patologia del pavimento pelvico femminile
- Ambulatorio visita ginecologica riabilitazione perineale
- Ambulatorio di Isteroscopia office

Altri servizi ambulatori

Ambulatorio ginecologia oncologica e Cas ginecologico. Prenotazione in segreteria.

DAY SURGERY E ENDOSCOPIA GINECOLOGICA

La Struttura di **Day Surgery e Endoscopia ginecologica** ha competenze specifiche nella chirurgia mini-invasiva endoscopica isteroscopica, laparoscopica e vaginale, nella gestione delle differenti patologie ginecologiche di chirurgia benigna, uroginecologica e oncologica. Ha una collaborazione multidisciplinare con i professionisti del settore anestesisti, personale strumentista di sala operatoria.

Nella struttura si effettuano diversi tipi di chirurgia miniinvasiva per via isteroscopica, laparoscopica e vaginale.

Vengono trattate tutte le patologie benigne: gestione delle masse annessiali, isterectomia totale e subtotale laparoscopiche, miomectomia laparoscopica, trattamento della endometriosi, trattamento e correzione del prolasso utero-vaginale con le più moderne tecniche protesiche e di ricostruzione fasciale.

Per la via vaginale vengono trattati i vari gradi e tipi di prolasso del compartimento genitale femminile con chirurgia fasciale e protesica.

Viene gestita e trattata la incontinenza urinaria da sforzo con chirurgica protesica transotturatoria.

In Day-surgery viene effettuata tutta la chirurgia isteroscopica e resettoscopica.

La struttura gestisce l'ambulatorio di Isteroscopia office per la diagnosi di secondo livello delle patologie uterine, anche in correlazione con la infertilità e in collaborazione con il centro PMA della USL.

La struttura gestisce il percorso CAS oncologico e la gestione della paziente con patologia oncologica ginecologica in collaborazione con la struttura di Oncologia medica e di Radioterapia e con il servizio CAS della USL.

Vengono trattate le patologie di oncologia ginecologica in particolare del carcinoma endometriale con ricerca del linfonodo sentinella.

La struttura fornisce attività di diagnostica ambulatoriale ginecologica di I e II livello e valutazione pre e post-operatoria delle varie patologie ginecologiche.

Alla struttura afferiscono gli ambulatori di ginecologia di primo e secondo livello di Oncologia ginecologica, di Endometriosi e Dolore pelvico cronico, di Uroginecologica e la effettuazione degli esami Urodinamici di pertinenza.

Sede

Presidio ospedaliero del Beauregard

Via Vaccari, 5

AMBULATORI SPECIALISTICI DI GINECOLOGIA E OSTRETICIA

La presente **Struttura Semplice** nasce dall'esigenza di razionalizzare e potenziare l'offerta assistenziale specialistica ambulatoriale in ambito ginecologico-ostetrico, garantendo la continuità delle cure tra l'ospedale e il territorio. Si configura come hub di prevenzione, diagnosi precoce e trattamento delle patologie della sfera femminile, alleggerendo al contempo il carico sulle strutture ospedaliere complesse (UOC) per le prestazioni a bassa e media complessità.

Mission

Garantire l'appropriatezza prescrittiva e l'eccellenza clinica attraverso percorsi diagnostico-terapeutici (PDTA) standardizzati, riducendo i tempi di attesa (rispetto dei LEA) e migliorando la qualità della vita delle pazienti in ogni fase della vita (adolescenza, età fertile, perimenopausa e senescenza).

La Struttura Semplice **Ambulatori specialistici di Ginecologia e Ostetricia** è una struttura sanitaria dedicata alla prevenzione, diagnosi, cura e monitoraggio delle patologie dell'apparato riproduttivo femminile, nonché all'assistenza durante la gravidanza.

Le principali attività comprendono:

- visite ginecologiche e ostetriche, di controllo o per disturbi specifici
- prevenzione oncologica, mediante Pap test, HPV test, colposcopia e controlli periodici in collaborazione con il Centro Screening del Tumore della Cervice
- diagnosi e trattamento delle patologie ginecologiche, come disturbi mestruali, endometriosi, fibromi, cisti ovariche, infezioni e dolore pelvico
- assistenza alla gravidanza, con controlli clinici, ecografie e valutazione del benessere materno-fetale
- consulenza contraccettiva e preconcezionale, inclusa la pianificazione della gravidanza.
- gestione della menopausa e dei disturbi correlati
- indagini diagnostiche ambulatoriali, tra cui ecografie ginecologiche e ostetriche collgata alla SS di endoscopia per le isteroscopie ambulatoriali
- collaborazione multidisciplinare con servizi ospedalieri e territoriali nei casi che richiedono approfondimenti, ricovero o trattamento chirurgico.

La struttura garantisce una presa in carico personalizzata della donna nelle diverse fasi della vita, dall'adolescenza all'età fertile, dalla gravidanza alla menopausa, favorendo continuità assistenziale, prevenzione e accesso tempestivo alle cure.

Sede

Presidio ospedaliero del Beauregard

Ambulatori piano -1 - Ambulatorio n° 7

Prenotazioni

Attraverso il CUP aziendale (canale telefonico, fisico e app/online) e prenotazioni dirette per i percorsi interni

Offerta Sanitaria e Prestazioni Erogate (Ambulatori Specialistici)

L'attività si articola in tre macro-aree cliniche, con percorsi dedicati:

A. Area Ginecologica Generale e Prevenzione

- Visita ginecologica con ecografia transvaginale a richiesta
- Isteroscopia diagnostica ambulatoriale (one-step).
- Ecografia ginecologica transvaginale e pelvica (diagnostica e di controllo).
- Gestione delle patologie benigne (quali miomi, endometriosi, cisti ovariche).
- Follow-up dei casi oncologici in collaborazione con il GIC Aziendale della Rete Oncologica Piemonte Valle d'Aosta

B. Area Ostetrica: Patologia e Fisiologia della Gravidanza

- Ecografie ostetriche di I, II (morfologica) e III trimestre (accrescimento e flussimetria) Test di screening prenatale (translucenza nucale / NIPT test per le donne con residenza in Regione gratuito)
- Percorso "Gravidanza a rischio" afferenti dalla rete consultoriale o dallo specialista ginecologo
- Bilancio di salute a 36 settimane per tutte le donne che desiderano partorire nel nostro punto nascita con consulenza anestesiologina per l'analgesia del parto

C. Area delle Patologie del Pavimento Pelvico e Menopausa

- Valutazione uro-ginecologica (incontinenza, prolassi)
- Riabilitazione del pavimento pelvico (gestito dalle ostetriche del territorio)
- Consulenza in menopausa e prescrizione di terapia ormonale sostitutiva (TOS) in sicurezza

PDTA (Percorsi Diagnostico Terapeutici Assistenziali) e Rete Territoriale

Per qualificarsi come Struttura Semplice efficiente, è fondamentale l'integrazione:

1. **Raccordo con i MMG (Medici di Medicina Generale):** Protocolli condivisi per la prescrizione degli esami strumentali e il monitoraggio delle cronicità, al fine di ridurre gli accessi impropri al Pronto Soccorso.
2. **Raccordo con la SC di Ostetricia e Ginecologia:** E' operativoa la drg regionale che ha creato il "percorso nascita" dove la presa in carico della gravida avviene nella rete consultoriale, è seguita fino al ricovero e al parto e dopo la degenza la restituzione e le visite in puerperio ritornano ad essere eseguite nel punto consultoriale più vicino al domicilio della diade madre e figlio.
3. **Raccordo con la Radiologia:** Priorità nelle prenotazioni per eventuali RMN o TC pelviche per completamento diagnostico.
4. **Presa in Carico Globale (PDTA personalizzato):** Ogni paziente viene dotata di un piano di cura individuale, con agende di controllo prenotate in automatico per garantire la continuità.

Obiettivi di Gestione (Budget e Performance)

Alla Struttura Semplice vengono affidati specifici indicatori (verificabili a consuntivo):

- **Volume di attività**
- **Abbattimento delle liste d'attesa:** in conformità con il Piano Nazionale di Governo delle Liste d'Attesa.
- **Appropriatezza:** Mantenimento di un tasso di appropriatezza prescrittiva.
- **Soddisfazione dell'utenza:** Raggiungimento di un punteggio minimo di 4.5/5 nei questionari di customer satisfaction.

Progetti di Sviluppo e Innovazione (Piano Triennale)

Per giustificare l'investimento e l'attivazione della struttura, proponiamo i seguenti sviluppi:

1. **Telemedicina:** Attivazione di visite di controllo a distanza per le pazienti croniche o per i consulti post-partum, mediante piattaforma aziendale
2. **Formazione:** Attivazione di tirocini per specializzandi e ostetriche neo-assunte, rendendo la struttura sede di insegnamento universitario o di formazione ECM
3. **Digitalizzazione completa:** Implementazione del fascicolo sanitario elettronico (FSE) 2.0 per la refertazione in tempo reale e la firma digitale e della refertazione ecografica



INFORMAZIONI E SERVIZI UTILI

Centralino unico: 0165 54 31
PEC: **protocollo@pec.ausl.vda.it**

SEDI

- Ospedale regionale "Umberto Parini" - Viale Ginevra, 3
- Presidio ospedaliero del Beauregard - Via Vaccari, 5
- Sede c.d. "ex maternità" - via Saint-Martin-de Corléans, 248

PUNTI DI INFORMAZIONE E ACCOGLIENZA

Ospedale regionale "Umberto Parini" – all'ingresso
attivo 7 giorni su 7, dalle ore 06:00 alle ore 22:00 telefono: 0165 54 32 45

Presidio ospedaliero del Beauregard – all'ingresso
attivo 7 giorni su 7, 24 ore su 24 telefono: 0165 54 54 09

MACCHINETTE PAGAMENTO TICKET

Ospedale regionale "Umberto Parini":
Due apparecchi automatici nell'atrio
Due apparecchi nella sala d'attesa del Centro prelievi-Laboratorio analisi

Presidio ospedaliero del Beauregard:
Un apparecchio all'ingresso

Nelle macchine emettitrici è possibile effettuare pagamenti solo con carte e bancomat.

MENSE

Ospedale regionale "Umberto Parini" :
Mensa per i familiari dei ricoverati: corpo B - 4° piano - Dal lunedì al venerdì dalle ore 11:30 alle 14:30
Presidio ospedaliero del Beauregard:
Mensa per i familiari ricoverati: piano -1 - Dal lunedì al venerdì dalle ore 12:00 alle ore 14:00
I pasti per i familiari sono a pagamento, al costo di 8 euro/cad, ***previa autorizzazione del reparto che deve apporre il timbro sul ticket***, il quale deve essere consegnato in originale (copia dell'Azienda) all'addetta della mensa per ricevere il pasto.

MEDIAZIONE LINGUISTICO-INTERCULTURALE

Il servizio viene richiesto dai reparti in caso di necessità.
Gli utenti possono accedere autonomamente al servizio in questi giorni e orari.

Mediazione in lingua araba
il lunedì dalle ore 09:00 alle ore 12:00
Ospedale regionale "Umberto Parini" di Aosta (Biblioteca - 4° piano)
il mercoledì e venerdì dalle ore 09:00 alle ore 12:00
Presidio ospedaliero del Beauregard (Sportelli degli ambulatori, piano -1)

Mediazione in lingua russa
il mercoledì dalle ore 09:00 alle ore 12:00
il giovedì dalle ore 13:00 alle ore 16:00
il venerdì dalle 09:00 alle ore 12:00 (in base alle richieste)
Ospedale regionale "Umberto Parini" di Aosta (Biblioteca, - 4° piano)
il venerdì dalle ore 09:00 alle ore 12:00 (in base alle richieste)
Presidio ospedaliero del Beauregard (Sportello degli ambulatori, piano -1)

Il servizio è gratuito

BIBLIOTECA OSPEDALIERA "MARIA BONINO"

La biblioteca ospedaliera – intitolata alla memoria della dottoressa Maria Bonino – fa parte del Sistema Bibliotecario Valdostano (SBV). Comprende la sezione dei libri e delle riviste e la biblioteca biomedica-scientifica. È disponibile una postazione internet pubblica. Per i degenti è attivo il servizio di bookcrossing e personale volontario porta i libri nei reparti di degenza.

Sede: ospedale "Ospedale regionale "Umberto Parini", 4° piano
Orario: dal lunedì al venerdì dalle ore 09:00 alle ore 16:00
Telefono: 0165 54 32 14 – 0165 54 36 69
E-mail: **bibliotecaospedale@ausl.vda.it**

TAXI

Servizio taxi attivo diurno e notturno
0165 26 20 10 numero unico di telefonia fissa
0165 19 38 048 – 0165 18 76 numeri di telefonia fissa connessi al servizio di radio taxi

ASSISTENZA SPIRITUALE

La cappella dell'Ospedale regionale "Umberto Parini" si trova al 4° piano, quella del Presidio ospedaliero del Beauregard al piano -1.
Per informazioni sulle funzioni del rito cattolico e per assistenza spirituale rivolgersi al personale di reparto.

DISABILITÀ: IL PROGETTO DAMA

Il Centro DAMA (*Disabled Avanced Medical Assistence*) offre percorsi diagnostici/terapeutici per pazienti con grave disabilità intellettiva, comunicativa e neuromotoria.
Il Centro si propone di facilitare l'accesso alle prestazioni sanitarie ospedaliere programmate creando anche un punto di accoglienza per familiari ed accompagnatori e nel pianificare un ricovero che sia il più possibile idoneo alle necessità del paziente e del suo caregiver.
Il Medico di famiglia, lo specialista, l'interessato o il familiare o tutore può contattare telefonicamente la struttura del Day Hospital Mutidisciplinare che in base alla tipologia della prestazione attiverà il percorso DAMA per il paziente.

Telefono: 0165 54 32 41 dalle ore 09:00 alle ore 15:00 (*dal lunedì al venerdì*)

SUPPORTO PSICOLOGICO OSPEDALE PARINI E PRESIDIO DEL BEAUREGARD

È possibile richiedere un colloquio con lo psicologo direttamente al personale Sanitario (*medico o infermiere*) del reparto di Degenza. I colloqui possono essere richiesti dai pazienti e dai famigliari. Il servizio è gratuito.

LA CARTELLA CLINICA

È possibile richiedere e ritirare le cartelle cliniche (*copie conformi all'originale di documentazione clinica*) presso l'**Ufficio Cartelle cliniche** della Direzione Medica di Presidio al 4° piano dell'Ospedale regionale "Umberto Parini".

Apertura al pubblico:
martedì dalle ore 08:30 alle ore 13:00
giovedì dalle ore 08:30 alle ore 13:00
Telefono: 0165 54 32 40

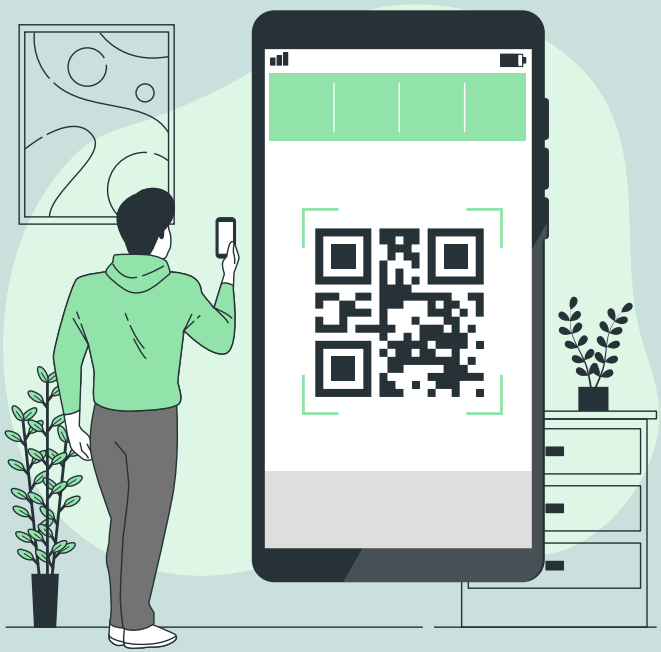

www.ausl.vda.it **Social** **URP**

COME RICONOSCERE I NOSTRI PROFESSIONISTI



I medici possono avere il camice bianco,
verde o color senape.



Il giallo è assegnato ai professionisti sanitari con Incarico di funzione organizzativa di Dipartimento



Il colletto rosso contraddistingue i professionisti sanitari con Incarico di funzione organizzativa di Struttura



Il colletto blu identifica gli infermieri

COME RICONOSCERE I NOSTRI PROFESSIONISTI



Il colletto verde contraddistingue i tecnici sanitari



Il rosa è il segno distintivo delle ostetriche



Gli operatori socio sanitari hanno la divisa con il colletto azzurro



Gli studenti del corso di laurea in Infermieristica hanno il colletto verde chiaro



Il personale amministrativo indossa camice bianco con banda azzurra sul taschino



Gli operatori del 118 hanno la divisa con giacca arancione fluo e pantaloni neri

Seguici sui Social!



Rimani sempre aggiornato sulle ultime notizie, eventi e servizi dell'**Azienda Sanitaria Regionale**!

Scopri come accedere a informazioni utili sulla salute, campagne di prevenzione, servizi e novità vicino a te.

Iscriviti ora ai nostri profili social ufficiali. **Inquadra il QR code e unisciti alla nostra comunità online**.

La salute al centro, sempre con te.

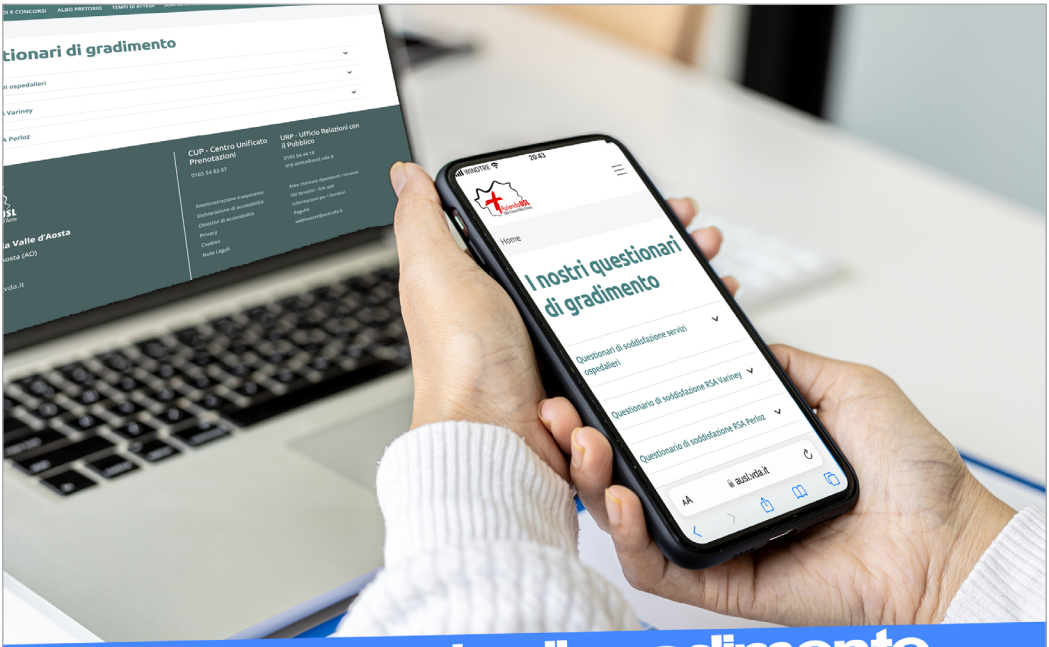

Questionario di gradimento Ricoveri e Servizi ospedalieri

La tua opinione CONTA



Aiutaci a migliorare i nostri servizi.

Sei un nostro **paziente**? Un **familiare**? Un **utente**? Vuoi farci sapere la tua **opinione** sui nostri servizi? **I tuoi suggerimenti sono importanti!** Scansiona il qr-code e compila il questionario. Bastano pochi minuti ed è **ANONIMO**!

Possiamo migliorare anche grazie alla tua opinione!

Azienda USL
Valle d'Aosta-Vallée d'Aoste



NOTE


Azienda USL
Valle d'Aosta-Vallée d'Aoste