

PNEUMOLOGIA

Ospedale regionale "Umberto Parini" di Aosta

Direttore: Dottor Rodolfo Riva



**GUIDA
PER L'UTENTE**



Direttore: Dottor Rodolfo Riva



INDICE

Chi siamo e cosa facciamo	4
I nostri servizi	5
Accettazione e modalità di accesso	7
Informazioni e servizi utili	8
Come riconoscere i nostri professionisti	12

CHI SIAMO E COSA FACCIAMO

La Struttura Complessa di **Pneumologia** si occupa di diagnosi e cura di malattie polmonari acute e croniche con possibilità di supporto psicologico su richiesta del paziente.

La Struttura fornisce attività clinica in regime di ricovero nel Reparto di degenza, in regime di Day Hospital e in regime ambulatoriale.

La SC Pneumologia si occupa della diagnosi e della cura di malattie polmonari acute e croniche:

- Broncopneumopatia cronica Ostruttiva (*BPCO*)
- Cuore Polmonare Cronico con Scompenso Cardiaco destro
- Ipertensione polmonare
- Polmoniti
- Pleuriti
- Asma Bronchiale
- Asma bronchiale grave
- Apnee notturne (*OSAS*)
- Interstiziopatie polmonari
- Bronchiectasie
- Addensamenti polmonari di natura da determinare
- Insufficienza respiratoria ipercapnica cronica riacutizzata e con trattamento ventilatorio non invasivo
- Attività di svezzamento e recupero della funzionalità respiratoria in pazienti provenienti dalla Rianimazione dopo periodo di ventilazione invasiva da tracheotomia
- Patologie respiratorie gravi (*Deficit Alfa 1 antitripsina*)

Attività clinica in regime di ricovero

Diagnosi e cura di malattie polmonari acute e croniche, con possibilità di supporto psicologico su richiesta del paziente. Trattamento dell'insufficienza respiratoria ipossiémica ipercapnica con ventilo-terapia non invasiva in maschera o attraverso tracheostomia.

I NOSTRI SERVIZI

Si eseguono:

- Prove di funzionalità respiratoria
- Spirometrie con curva flusso/volume, misurazione del volume residuo, test di diffusione del CO
- Spirometria globale con tecnica pletismografica
- Test di broncodilatazione farmacologica
- Test di broncostimolazione aspecifica con Metacolina
- Dosaggio dei Gas Ematici e dell'Equilibrio acido base tramite Emogasanalisi Arteriosa (EGA)
- Esame Polisonnografico con possibilità di impostazione e successivo monitoraggio della terapia ventilatoria domiciliare notturna con C-PAP (*ventilazione a pressione positiva continua*)
- Saturimetria domiciliare notturna o su 24 ore
- Test cutanei allergologici
- Misurazione dell'Ossido Nitrico Esalato (*FeNO test*) in pazienti asmatici

Si eseguono anche:

- Due visite pneumologiche urgenti ogni giorno dal lunedì al venerdì alle ore 11:45 e alle ore 12:15, e una visita al giorno "B" (*da effettuare entro 10 giorni*), con regolare impegnativa del medico curante
- Monitoraggio e controlli di pazienti barellati affetti da Insufficienza Respiratoria Cronica in Ossigeno terapia domiciliare, anche portatori di tracheotomia, che non possono essere effettuate in ambiente extra-ospedaliero.
- Fibrobroncoscopie con possibilità di biopsie endoscopiche. Gli esami endoscopici si effettuano presso l'ambulatorio di broncologia/endoscopia digestiva sito al 2° piano del corpo B dell'Ospedale regionale "Umberto Parini".
- Fibrobroncoscopie con EBUS (*Endobronchial Ultrasound*)
- BAL lavaggio bronchiolo-alveolare
- Brushing bronchiale

Sede e contatti

Il reparto si trova all'Ospedale regionale "Umberto Parini" di Aosta, in Viale Ginevra, 3 - Blocco D

 Telefono REPARTO: 0165 54 32 08

 Telefono AMBULATORIO: 0165 54 33 81 – 0165 54 33 82

 Centralino unico: 0165 54 31



ACCETTAZIONE E MODALITÀ DI ACCESSO

Si erogano prestazioni richieste dalle Strutture complesse ospedaliere e servizi per pazienti in regime di ricovero ordinario, Day Hospital ed ambulatoriali provenienti dal domicilio

- presso gli ambulatori n° 13, 14 e 17 nella "Piastra" dell'Ospedale regionale "Umberto Parini", Viale Ginevra, 3 prenotando ai numeri telefonici 0165 54 33 81 - 0165 54 33 82 - 0165 54 36 61
- presso la Casa della Comunità di Donnas (*solo visita e spirometria basale*)

Dimissione

La dimissione viene decisa dal medico ed è concordata con il paziente.

Di norma, avviene al mattino dopo le ore 12:00.

Alla dimissione vengono consegnati i farmaci prescritti o in alternativa la ricetta relativa alla terapia da proseguire presso il domicilio. Viene consegnata, inoltre, la relazione clinica contenente la diagnosi, la sintesi del decorso clinico, la terapia prescritta e eventuali controlli consigliati.

La copia della cartella clinica può essere richiesta all'Ufficio Cartelle Cliniche da parte dell'interessato o da una persona delegata.

Orari di visita ai degenti

L'orario di visita ai degenti è dalle ore 12:00 alle ore 15:00 e dalle ore 18:00 alle ore 20:00 (*un visitatore a paziente*).

Per l'assistenza notturna è necessaria l'autorizzazione del personale di reparto.

Per l'eventuale assistenza continua viene autorizzata la presenza di un familiare o di un operatore privato.

I medici sono disponibili per fornire informazioni sul decorso clinico dei pazienti ai familiari autorizzati al termine della visita medica quotidiana (*dopo le ore 12:00*).



INFORMAZIONI E SERVIZI UTILI

Centralino unico: 0165 54 31

PEC: protocollo@pec.ausl.vda.it

SEDI

- Ospedale regionale "Umberto Parini" - Viale Ginevra, 3
- Presidio ospedaliero del Beauregard - Via Vaccari, 5
- Sede c.d. "ex maternità" - via Saint-Martin-de Corléans, 248

PUNTI DI INFORMAZIONE E ACCOGLIENZA

Ospedale regionale "Umberto Parini" – all'ingresso
attivo 7 giorni su 7, dalle ore 06:00 alle ore 22:00 telefono: 0165 54 32 45

Presidio ospedaliero del Beauregard – all'ingresso
attivo 7 giorni su 7, 24 ore su 24 telefono: 0165 54 54 09

MACCHINETTE PAGAMENTO TICKET

Ospedale regionale "Umberto Parini":

Due apparecchi automatici nell'atrio

(uno consente pagamenti solo con carte/bancomat, l'altro anche con contante)

Due apparecchi nella sala d'attesa del Centro prelievi-Laboratorio analisi

(pagamenti solo con carte/bancomat)

Presidio ospedaliero del Beauregard:

Un apparecchio all'ingresso *(pagamenti con carte/bancomat e contante)*

MENSE

Ospedale regionale "Umberto Parini":

Mensa per i familiari dei ricoverati: corpo B - 4° piano - Dal lunedì al venerdì dalle ore 11:30 alle ore 14:30

Presidio ospedaliero del Beauregard:

Mensa per i familiari ricoverati: piano -1 - Dal lunedì al venerdì dalle ore 12:00 alle ore 14:00

I pasti per i familiari sono a pagamento, al costo di 8 euro/cad, **previa autorizzazione del reparto che deve apporre il timbro sul ticket**, il quale deve essere consegnato in originale (copia dell'Azienda) all'addetta della mensa per ricevere il pasto.



MEDIAZIONE LINGUISTICO-INTERCULTURALE

Il servizio viene richiesto dai reparti in caso di necessità.

Gli utenti possono accedere autonomamente al servizio in questi giorni e orari.

Mediazione in lingua araba

il lunedì dalle ore 09:00 alle ore 12:00

Ospedale regionale "Umberto Parini" di Aosta (Biblioteca - 4° piano)

il mercoledì e venerdì dalle ore 09:00 alle ore 12:00

Presidio ospedaliero del Beauregard (Sportelli degli ambulatori, piano -1)

Mediazione in lingua russa

il mercoledì dalle ore 09:00 alle ore 12:00

il giovedì dalle ore 13:00 alle ore 16:00

il venerdì dalle ore 09:00 alle ore 12:00 (in base alle richieste)

Ospedale regionale "Umberto Parini" di Aosta (Biblioteca, - 4° piano)

il venerdì dalle ore 09:00 alle ore 12:00 (in base alle richieste)

Presidio ospedaliero del Beauregard (Sportello degli ambulatori, piano -1)

Il servizio è gratuito



BIBLIOTECA OSPEDALIERA "MARIA BONINO"

La biblioteca ospedaliera – intitolata alla memoria della dottoressa Maria Bonino – fa parte del Sistema Bibliotecario Valdostano (SBV). Comprende la sezione dei libri e delle riviste e la biblioteca biomedica-scientifica. È disponibile una postazione internet pubblica. Per i degenti è attivo il servizio di bookcrossing e personale volontario porta i libri nei reparti di degenza.

Sede: Ospedale regionale "Umberto Parini", 4° piano

Orario: dal lunedì al venerdì dalle ore 09:00 alle ore 16:00

Telefono: 0165 54 32 14 – 0165 54 36 69

E-mail: bibliotecaospedale@ausl.vda.it



Servizio taxi attivo diurno e notturno

0165 26 20 10 numero unico di telefonia fissa

0165 19 38 048 – 0165 18 76 numeri di telefonia fissa connessi al servizio di radio taxi



ASSISTENZA SPIRITUALE

La cappella dell'Ospedale regionale "Umberto Parini" si trova al 4° piano, quella del Presidio ospedaliero del Beauregard al piano -1.

Per informazioni sulle funzioni del rito cattolico e per assistenza spirituale rivolgersi al personale di reparto.



DISABILITÀ: IL PROGETTO DAMA

Il centro **DAMA** (*Disabled Advanced Medical Assistance*) offre percorsi diagnostici/terapeutici per pazienti con grave disabilità intellettiva, comunicativa e neuromotoria.

Il Centro si propone di facilitare l'accesso alle prestazioni sanitarie ospedaliere programmate creando anche un punto di accoglienza per familiari ed accompagnatori e nel pianificare un ricovero che sia il più possibile idoneo alle necessità del paziente e del suo caregiver.

Il medico di base, lo specialista, l'interessato o il familiare o tutore può contattare telefonicamente la struttura del DH Mutidisciplinare che in base alla tipologia della prestazione attiverà il percorso DAMA per il paziente.

Telefono: 0165 54 32 41 dalle ore 09:00 alle ore 15:00 (dal lunedì al venerdì)



SUPPORTO PSICOLOGICO OSPEDALE PARINI E PRESIDIO DEL BEAUREGARD

È possibile richiedere un colloquio con lo psicologo direttamente al personale Sanitario (*medico o infermiere*) del reparto di Degenza. I colloqui possono essere richiesti dai pazienti e dai famigliari. Il servizio è gratuito.



È possibile richiedere e ritirare le cartelle cliniche (*copie conformi all'originale di documentazione clinica*) presso l'**Ufficio Cartelle cliniche** della Direzione Medica di Presidio al 4° piano dell'Ospedale regionale "Umberto Parini".

Apertura al pubblico:

martedì dalle ore 08:30 alle ore 13:00

giovedì dalle ore 08:30 alle ore 13:00

Telefono: 0165 54 32 40

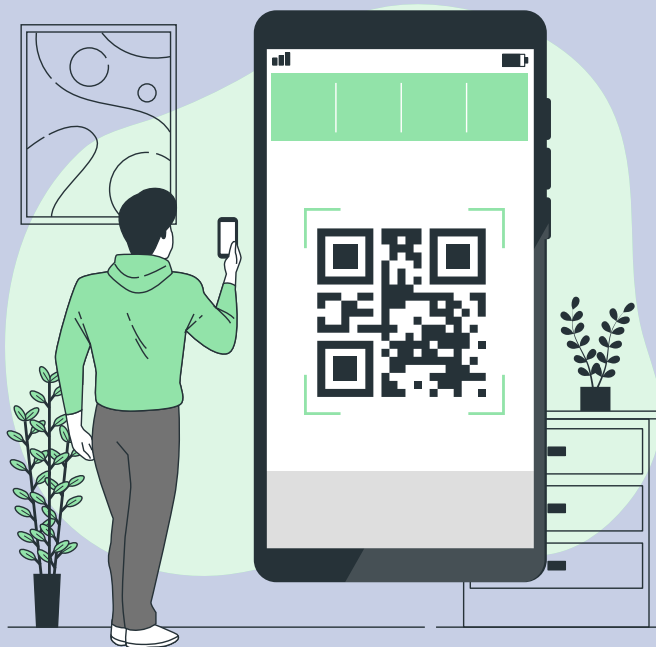

www.ausl.vda.it



Social



URP

COME RICONOSCERE I NOSTRI PROFESSIONISTI



I medici possono avere il camice bianco,
verde o color senape.



Il giallo è assegnato ai professionisti
sanitari con Incarico di funzione
organizzativa di Dipartimento



Il colletto rosso contraddistingue
i professionisti sanitari con Incarico di
funzione organizzativa di Struttura



Il colletto blu identifica
gli infermieri

COME RICONOSCERE I NOSTRI PROFESSIONISTI



Il colletto verde contraddistingue i tecnici sanitari



Il rosa è il segno distintivo delle ostetriche



Gli operatori socio sanitari hanno la divisa con il colletto azzurro



Gli studenti del corso di laurea in Infermieristica hanno il colletto verde chiaro



Il personale amministrativo indossa camice bianco con banda azzurra sul taschino



Gli operatori del 118 hanno la divisa con giacca arancione fluo e pantaloni neri

Seguici sui Social!



Linked in

You Tube

Rimani sempre aggiornato
sulle ultime notizie, eventi e servizi
dell' **Azienda Sanitaria Regionale!**

Scopri come accedere a informazioni
utili sulla salute, campagne di
prevenzione, servizi e novità vicino a te.

Iscriviti ora ai nostri profili social
ufficiali. **Inquadra il QR code e unisciti
alla nostra comunità online.**

**La salute al centro,
sempre con te.**



Linked in

You Tube



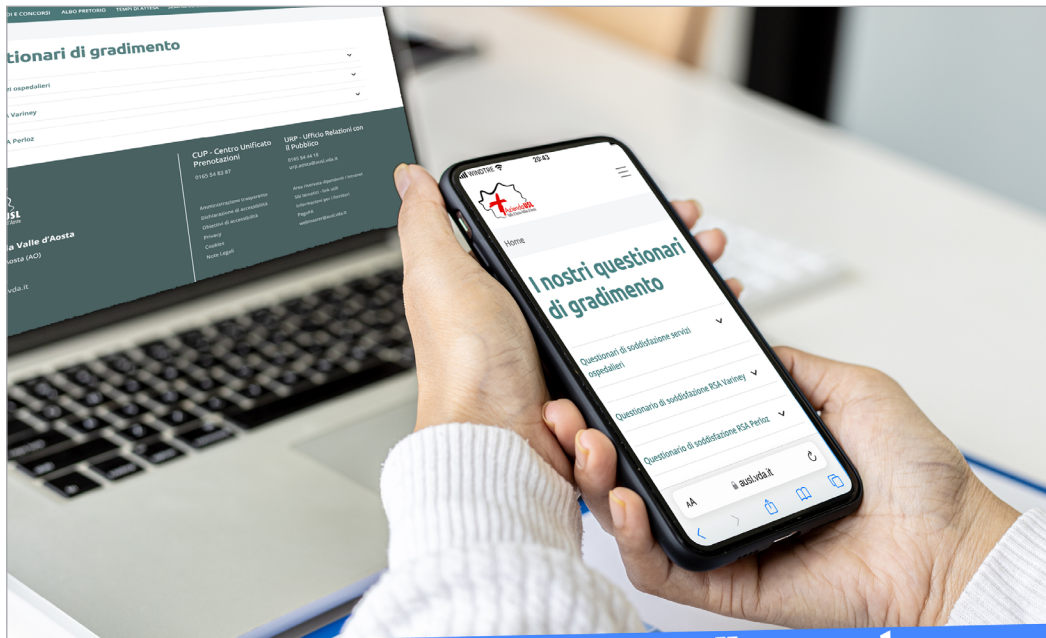

**Questionario di gradimento
Ricoveri e Servizi ospedalieri**

La tua opinione

CONTA



Aiutaci a migliorare i nostri servizi.

Sei un nostro **paziente**? Un **familiare**?
Un **utente**? Vuoi farci sapere la tua **opinione**
sui nostri servizi? **I tuoi suggerimenti sono importanti!** Scansiona il qr-code e compila
il questionario. Bastano pochi minuti ed è **ANONIMO!**
Possiamo migliorare anche grazie alla tua opinione!





NOTE

NOTE

This image shows a full page of a document template. It consists of approximately 28 horizontal blue dashed lines spaced evenly across the page, providing a guide for handwriting or typing. The lines are light blue and have a dotted pattern. There is no text or other content on the page.

NOTE

This image shows a full page of white paper with horizontal blue dotted lines. The lines are evenly spaced and run across the width of the page, providing a guide for handwriting or typing. There are no margins, text, or other markings on the page.

