

NEUROPSICHIATRIA INFANTILE

Presidio ospedaliero del Beauregard di Aosta

Direttrice: Dottoressa Laure Obino



**GUIDA
PER L'UTENTE**



Direttrice: Dottorosa Laure Obino



INDICE

Introduzione	4
Cosa facciamo	5
Come accedere alle prestazioni neuropsichiatriche infantili (NPI)	9
Prestazioni neuropsicologiche	10
Collaborazioni NPI	10
Informazioni e servizi utili	12
Come riconoscere i nostri professionisti	16

INTRODUZIONE

La **Struttura Complessa Neuropsichiatria infantile** fa parte del **Dipartimento Strutturale Materno-Infantile** e si occupa dello sviluppo neuropsichico e dei suoi disturbi nella fascia di età che si estende dalla nascita al passaggio alla maggiore età.

Svolge attività di prevenzione, diagnosi, cura e riabilitazione dei disturbi di natura neurologica, neuropsicologica e psichiatrica del bambino e dell'adolescente.

Sede e contatti

Sede ospedaliera

Presidio Ospedaliero del Beauregard

Via Vaccari 5 – piano -1

Segreteria

 Telefono: 0165 54 31

*(il centralino passa le telefonate alla segreteria
tra le ore 09:30 e le ore 11:00 dal lunedì al venerdì)*

 segreteria.npi@ausl.vda.it

 Pec: protocollo@pec.ausl.vda.it

Sedi territoriali:

Casa della comunità di Morgex - Via del Convento, n. 5

Consutorio Pont-Suaz - Frazione Pont-Suaz, n. 22

Casa della comunità di Châtillon - Via Pellissier, n. 19

Casa della comunità di Donnas - Via Roma, n. 105

COSA FACCIAMO

Attività diretta:

- Visite NPI
- Colloqui psicologici e psichiatrici
- Valutazioni testistiche
- Psicoterapie
- Consulenza al Pronto soccorso pediatrico, al reparto di Pediatria, al Nido e alla Patologia neonatale
- Consulenze presso il reparto di Psichiatria (*per minori già in carico alla NPI*).

Attività indiretta:

- Refertazione dei tracciati EEG pediatrici
- Prescrizione e collaudo ausili per minori con disabilità
- Relazioni e certificazioni per il riconoscimento delle situazioni di disabilità e invalidità civile e di disturbi che necessitano di attenzioni pedagogiche speciali - BES, DSA
- Partecipazione alle riunioni per i piani educativi individualizzati per minori con disabilità in età scolare e a riunioni multidisciplinari
- Monitoraggio dei minori inseriti in comunità educative, riabilitative-psicosociali e terapeutiche.

Disturbi del neurosviluppo

- Attività diagnostica, partecipazione alla definizione dei piani abilitativi, monitoraggio dei diversi disturbi del neurosviluppo (*deficit intellettivi, disturbi del linguaggio, disturbi dell'apprendimento, ADHD, autismo*)
- Attività di prevenzione e diagnosi precoce dei neonati a rischio (*con ambulatorio di follow up dedicato, in continuità con l'analogo ambulatorio Pediatrico*)
- Promozione di attività di riconoscimento precoce dei segni dell'autismo
- Diagnosi e cura delle forme più gravi di deficit di attenzione e iperattività (*Centro di riferimento regionale per metilfenidato, riabilitazione neuropsicologica*), in collaborazione con la Pediatria (*Day Hospital*)
- Diagnosi e certificazione di disturbi specifici dell'apprendimento tramite visite congiunte con il servizio di Psicologia
- Attività dell'Ambulatorio multidisciplinare autismo età evolutiva (*attività clinica congiunta e coordinata di 3 NPI, 2 psicologi, 1 logopedista, 1 Terapista della neuropsicomotricità, 1 educatore*)
- Attività dell'Ambulatorio multiprofessionale disabilità in età evolutiva
- Attivazione periodica di percorsi di Social skill training per i soggetti con disturbi dello spettro autistico e di Parent support per i familiari



- Attività di programmazione e monitoraggio del Servizio di educativa territoriale autismo
- Collaborazione con l'Ambulatorio autismo adulti (*es rivalutazioni in età prossima al momento di transizione, relazioni passaggio casi*)
- Collaborazione con il centro DAMA (*Disabled Advanced Medical Assistance*) dell'Ospedale Regionale "Umberto Parini"
- Partecipazione a progetti di ricerca
- Partecipazione al Tavolo tecnico regionale per l'autismo
- Direzione scientifica e clinica di progetti dell'Istituto Superiore di Sanità dedicati e del Ministero della Salute

Disturbi neurologici

- Attività di diagnosi e cura dei disturbi neurologici (*es cefalea, epilessia, paralisi cerebrali infantili, malattie neuromuscolari, tumori cerebrali, disturbi del movimento*).
- Programmazione e monitoraggio dei piani riabilitativi individuali e dei progetti di vita
- Prescrizione e collaudo ausili
- Ambulatorio epilessia età evolutiva
- Refertazione EEG (*<16 anni*)
- Partecipazione a reti e gruppi di lavoro a livello regionale e nazionale (*es rete disturbi neuromuscolari Piemonte Valle d'Aosta, Gruppo italiano paralisi cerebrali infantili GIPCI, Gruppo italiano per lo studio dello stato epilettico IPSE group*)
- Partecipazione alle attività di Società scientifiche (*es Lega italiana contro l'Epilessia LICE, Società italiana Neuropsichiatria Infantile SINPIA*)

Disturbi psichici

- Attività di diagnosi e cura dei disturbi psichiatrici (*ad esclusione di alcuni disturbi del comportamento alimentare, che vengono seguiti in maniera specifica dal nucleo DCA*)
- Partecipazione e coordinamento delle équipe territoriali (*Psicologo, Ass Sociale, Riabilitatori*)
- Programmazione e monitoraggio del servizio di educativa territoriale per minori con disturbo psichiatrico (*14-17 anni*)
- Direzione scientifica e clinica di progetti del Ministero della Salute
- Presentazione dei casi di minori con necessità di prestazioni presso il Privato Accreditato presso UVSM
- Accompagnamento alla transizione verso i servizi dell'età adulta (*es. Ambulatorio Giovani adulti della Psichiatria*)
- Incontri di confronto con le équipe del Ser.D. e del nucleo DCA per i minori seguiti da entrambi i servizi
- Partecipazione al Tavolo di prevenzione del suicidio

Progetto "Work in progress"

Progetto per la promozione, il benessere e il supporto psicologico di bambini e adolescenti in età scolare, istituito grazie al finanziamento del Ministero della Salute (*Art 33 comma 6 bis del D.L 73 del 2021*) a partire da Settembre 2023, che prevede l'attivazione di interventi:

- di prevenzione primaria nelle scuole tramite Formazione e Counselling psicologico agli Insegnanti e tramite interventi Psicologici di gruppo nelle classi (anno scolastico 2023/2024 e 2024/2025)
- di prevenzione primaria e secondaria nella comunità residenziale educativa per adolescenti Maison d'Accueil tramite interventi Psicoeducativi di gruppo
- di prevenzione secondaria e terziaria tramite la creazione di un servizio diurno Psicoeducativo e di Supporto allo studio per ragazzi di età compresa tra 11 e 17 anni con sintomi di disagio psichico e/o significative difficoltà di adattamento alle richieste scolastiche (*es fobia o ritiro sociale / scolastico, alto rischio di abbandono scolastico*)



COME ACCEDERE ALLE PRESTAZIONI NEUROPSICHIATRICHE INFANTILI (NPI)

Prestazioni NPI ambulatoriali

- La prima visita NPI può essere richiesta tramite impegnativa del medico curante e prenotata tramite il CUP; il medico curante indicherà la priorità (D/P) sulla base del quesito clinico, facendo riferimento alle indicazioni ricevute dai medici NPI (*Raggruppamenti Omogenei di Attesa*)
- Le visite NPI successive, richieste tramite impegnativa del medico curante e prenotate tramite il CUP, potranno essere inserite nell'agenda controlli del proprio medico NPI al fine di garantire la continuità di presa in cura
- Le psicoterapie sono prenotate in agende interne dedicate, con gestione diretta da parte di ogni medico NPI
- Alcune specifiche patologie prevedono l'accesso ad agende dedicate
 - Agenda follow up NPI neonati a rischio;
 - Agenda epilessia;
 - Agenda DSA congiunta con psicologi (*prime visite in caso di sospetto DSA non ancora diagnosticato; in caso di sospetto DSA con valutazioni già effettuate nel privato le famiglie dovranno chiamare la Segreteria di Psicologia*).

Prestazioni NPI ospedaliere

Le prestazioni in regime di Day Hospital e Ricovero sono organizzate dal medico NPI o dal Pediatra in accordo con le famiglie.

Attivazione di servizi educativi territoriali, semiresidenziali e residenziali

Questi servizi sono attivati tramite valutazione multidisciplinare da parte del Medico NPI congiuntamente all'Equipe di riferimento (es. *Assistente Sociale, Psicologo*).

Inserimento nel progetto Work in progress

Il servizio è attivato tramite valutazione multidisciplinare da parte del Medico NPI congiuntamente all'Equipe di riferimento anche a seguito di richiesta delle famiglie e delle scuole.

PRESTAZIONI NEUROPSICOLOGICHE

Prestazioni ambulatoriali

- La prima visita neuropsicologica può essere richiesta tramite impegnativa del medico curante e prenotata tramite CUP, con quesito diagnostico per sospetto DSA (*scuole secondarie di secondo grado*) e/o disturbo dell'attenzione
- Le visite neuropsicologiche successive, richieste tramite impegnativa del medico curante e prenotate tramite CUP, potranno essere inserite nell'agenda controlli del proprio Psicologo al fine di garantire la continuità di presa in cura
- Le psicoterapie sono prenotate in agende interne dedicate, con gestione diretta da parte di ogni Psicologo
- Le valutazioni neuropsicologiche in collaborazione con i Medici NPI sono prenotate in agende interne dedicate, con gestione diretta da parte del personale del Servizio NPI

Prestazioni ospedaliere

Prestazioni in regime di Ricovero sono organizzate dallo Psicologo e dal Medico NPI in accordo con le famiglie.

COLLABORAZIONI NPI

La Struttura di NPI collabora con:

- i Servizi e le Strutture, territoriali ed ospedalieri, dell'Azienda USL e extraregionali; in particolare la collaborazione NPI-Pediatria permette lo svolgimento di attività congiunte quali l'ambulatorio di follow up dei neonati a rischio, attività DAMA Disabled Advanced Medical Assistance, prestazioni infermieristiche, visite ed esami diagnostici in ospedale in regime di Day Hospital;
- i Servizi sociali regionali;
- i Servizi del privato accreditato per minori con problematiche psichiche e per la disabilità;
- le Istituzioni scolastiche ed educative ai sensi della normativa nazionale e regionale in materia di disabilità e di disagio scolastico;
- gli Organi Giudiziari secondo quanto disposto dalla normativa nazionale e regionale di riferimento.



INFORMAZIONI E SERVIZI UTILI

Centralino unico: 0165 54 31

PEC: protocollo@pec.ausl.vda.it

SEDI

- Ospedale regionale "Umberto Parini" - Viale Ginevra, 3
- Presidio ospedaliero del Beauregard - Via Vaccari, 5
- Sede c.d. "ex maternità" - via Saint-Martin-de Corléans, 248

PUNTI DI INFORMAZIONE E ACCOGLIENZA

Ospedale regionale "Umberto Parini" - all'ingresso
attivo 7 giorni su 7, dalle ore 06:00 alle ore 22:00 telefono: 0165 54 32 45

Presidio ospedaliero del Beauregard - all'ingresso
attivo 7 giorni su 7, 24 ore su 24 telefono: 0165 54 54 09

MACCHINETTE PAGAMENTO TICKET

Ospedale regionale "Umberto Parini":

Due apparecchi automatici nell'atrio

(uno consente pagamenti solo con carte/bancomat, l'altro anche con contante)

Due apparecchi nella sala d'attesa del Centro prelievi-Laboratorio analisi

(pagamenti solo con carte /bancomat)

Presidio ospedaliero del Beauregard:

Un apparecchio all'ingresso *(pagamenti con carte/bancomat e contante)*

MENSE

Ospedale regionale "Umberto Parini":

Mensa per i familiari dei ricoverati: corpo B - 4° piano - Dal lunedì al venerdì dalle ore 11:30 alle ore 14:30

Presidio ospedaliero del Beauregard:

Mensa per i familiari ricoverati: piano -1 - Dal lunedì al venerdì dalle ore 12:00 alle ore 14:00

I pasti per i familiari sono a pagamento, al costo di 8 euro/cad, **previa autorizzazione del reparto che deve apporre il timbro sul ticket**, il quale deve essere consegnato in originale (copia dell'Azienda) all'addetta della mensa per ricevere il pasto.



MEDIAZIONE LINGUISTICO-INTERCULTURALE

Il servizio viene richiesto dai reparti in caso di necessità.

Gli utenti possono accedere autonomamente al servizio in questi giorni e orari.

Mediazione in lingua araba

il lunedì dalle ore 09:00 alle ore 12:00

Ospedale regionale "Umberto Parini" di Aosta (Biblioteca - 4° piano)

il mercoledì e venerdì dalle ore 09:00 alle ore 12:00

Presidio ospedaliero del Beauregard (Sportelli degli ambulatori, piano -1)

Mediazione in lingua russa

il mercoledì dalle ore 09:00 alle ore 12:00

il giovedì dalle ore 13:00 alle ore 16:00

il venerdì dalle ore 09:00 alle ore 12:00 (in base alle richieste)

Ospedale regionale "Umberto Parini" di Aosta (Biblioteca, - 4° piano)

il venerdì dalle ore 09:00 alle ore 12:00 (in base alle richieste)

Presidio ospedaliero del Beauregard (Sportello degli ambulatori, piano -1)

Il servizio è gratuito



BIBLIOTECA OSPEDALIERA "MARIA BONINO"

La biblioteca ospedaliera – intitolata alla memoria della dottoressa Maria Bonino – fa parte del Sistema Bibliotecario Valdostano (SBV). Comprende la sezione dei libri e delle riviste e la biblioteca biomedica-scientifica. È disponibile una postazione internet pubblica. Per i degenti è attivo il servizio di bookcrossing e personale volontario porta i libri nei reparti di degenza.

Sede: Ospedale regionale "Umberto Parini", 4° piano

Orario: dal lunedì al venerdì dalle ore 09:00 alle ore 16:00

Telefono: 0165 54 32 14 – 0165 54 36 69

E-mail: bibliotecaospedale@ausl.vda.it



Servizio taxi attivo diurno e notturno

0165 26 20 10 numero unico di telefonia fissa

0165 19 38 048 - 0165 18 76 numeri di telefonia fissa connessi al servizio di radio taxi



ASSISTENZA SPIRITUALE

La cappella dell'Ospedale regionale "Umberto Parini si trova al quarto piano, quella del Presidio ospedaliero del Beauregard al piano -1.

Per informazioni sulle funzioni del rito cattolico e per assistenza spirituale rivolgersi al personale di reparto.



DISABILITÀ: IL PROGETTO DAMA

Il centro DAMA (*Disabled Advanced Medical Assistance*) offre percorsi diagnostici/terapeutici per pazienti con grave disabilità intellettiva, comunicativa e neuromotoria.

Il Centro si propone di facilitare l'accesso alle prestazioni sanitarie ospedaliere programmate creando anche un punto di accoglienza per familiari ed accompagnatori e nel pianificare un ricovero che sia il più possibile idoneo alle necessità del paziente e del suo caregiver.

Il medico di base, lo specialista, l'interessato o il familiare o tutore può contattare telefonicamente la struttura del DH Mutidisciplinare che in base alla tipologia della prestazione attiverà il percorso DAMA per il paziente.

Telefono: 0165 54 32 41 dalle ore 09:00 alle ore 15:00 (dal lunedì al venerdì)



SUPPORTO PSICOLOGICO OSPEDALE PARINI E PRESIDIO DEL BEAUREGARD

È possibile richiedere un colloquio con lo psicologo direttamente al personale Sanitario (*medico o infermiere*) del reparto di Degenza. I colloqui possono essere richiesti dai pazienti e dai famigliari. Il servizio è gratuito.

LA CARTELLA CLINICA

È possibile richiedere e ritirare le cartelle cliniche (*copie conformi all'originale di documentazione clinica*) presso l'**Ufficio Cartelle cliniche** della Direzione Medica di Presidio al 4° piano dell'Ospedale regionale "Umberto Parini".

Apertura al pubblico:

martedì dalle ore 08:30 alle ore 13:00

giovedì dalle ore 08:30 alle ore 13:00

Telefono: 0165 54 32 40

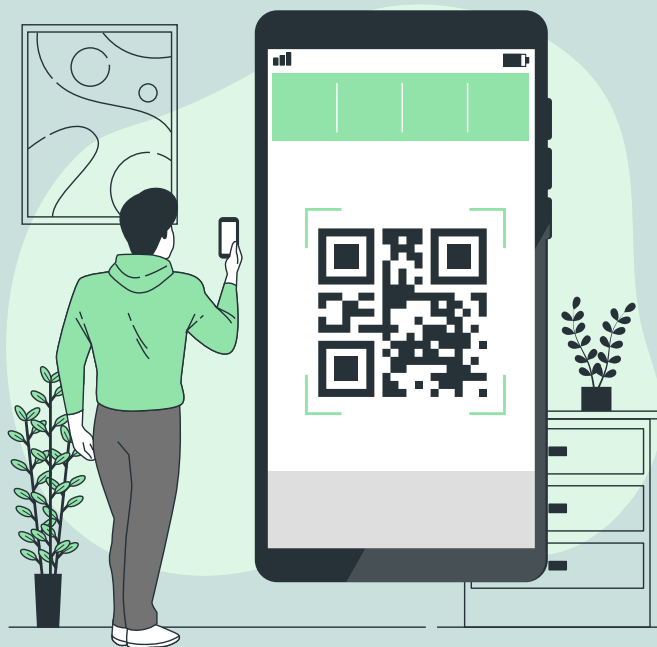

www.ausl.vda.it



Social



URP

COME RICONOSCERE I NOSTRI PROFESSIONISTI



I medici possono avere il camice bianco,
verde o color senape.



Il giallo è assegnato ai professionisti
sanitari con Incarico di funzione
organizzativa di Dipartimento



Il colletto rosso contraddistingue
i professionisti sanitari con Incarico di
funzione organizzativa di Struttura



Il colletto blu identifica
gli infermieri

COME RICONOSCERE I NOSTRI PROFESSIONISTI



Il colletto verde contraddistingue i tecnici sanitari



Il rosa è il segno distintivo delle ostetriche



Gli operatori socio sanitari hanno la divisa con il colletto azzurro



Gli studenti del corso di laurea in Infermieristica hanno il colletto verde chiaro



Il personale amministrativo indossa camice bianco con banda azzurra sul taschino



Gli operatori del 118 hanno la divisa con giacca arancione fluo e pantaloni neri

Seguici sui Social!



LinkedIn

YouTube

Rimani sempre aggiornato sulle ultime notizie, eventi e servizi dell'**Azienda Sanitaria Regionale!**

Scopri come accedere a informazioni utili sulla salute, campagne di prevenzione, servizi e novità vicino a te.

Iscriviti ora ai nostri profili social ufficiali. **Inquadra il QR code e unisciti alla nostra comunità online.**

**La salute al centro,
sempre con te.**



LinkedIn

YouTube



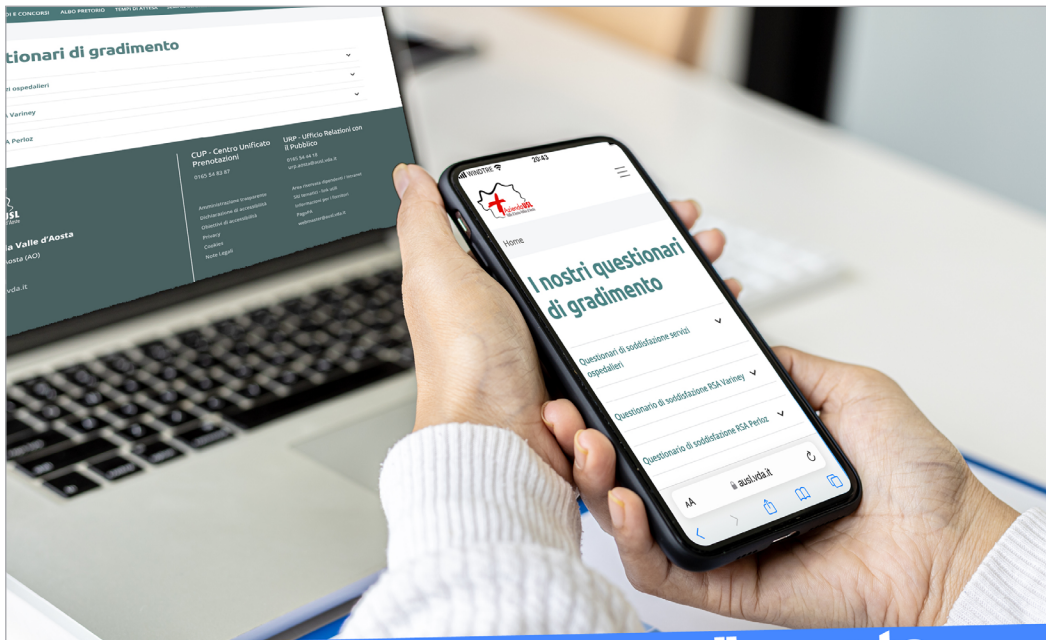

Questionario di gradimento Ricoveri e Servizi ospedalieri

La tua opinione

CONTA



Aiutaci a migliorare i nostri servizi.

Sei un nostro **paziente**? Un **familiare**?
Un **utente**? Vuoi farci sapere la tua **opinione**
sui nostri servizi? **I tuoi suggerimenti sono importanti!** Scansiona il qr-code e compila
il questionario. Bastano pochi minuti ed è **ANONIMO!**
Possiamo migliorare anche grazie alla tua opinione!





NOTE

A series of horizontal dotted lines for writing notes.

NOTE

A series of horizontal dotted lines for writing notes.

NOTE

A series of horizontal dotted lines for writing notes.

