

# PEDIATRIA E NEONATOLOGIA

*Presidio ospedaliero del Beauguard di Aosta*

***Direttore: Dottor Paolo Serravalle***



**GUIDA  
PER L'UTENTE**



**Direttore: Dottor Paolo Serravalle**



## INDICE

Chi siamo e cosa facciamo	4
Prenotazioni ed accesso	4
Ricoveri	5
I nostri servizi	5
Informazioni per i genitori	11
Informazioni e servizi utili	12
Come riconoscere i nostri professionisti	16

## CHI SIAMO E COSA FACCIAMO

La **Pediatria** si occupa di diagnosi e cura di malattie pediatriche e dell'adolescenza. La Neonatologia è composta da Nido e Patologia Neonatale: il primo si occupa di neonati fisiologici, mentre la seconda si occupa di neonati prematuri e/o patologici. Il settore pediatrico offre un servizio in degenza ordinaria, Day Hospital, Day Service e Day Surgery e Pronto Soccorso attivo 24/24 h.

Mensilmente viene effettuata una seduta di chirurgia pediatrica per interventi di elezione la cui prenotazione è gestita dall'ambulatorio di Chirurgia.

## SEDE E CONTATTI

### Presidio ospedaliero del Beauregard di Aosta

Via L. Vaccari, n° 5

### Segreteria del Dipartimento

 Piano terra. Telefono: 0165 54 54 59

 [segreteria.dmi@ausl.vda.it](mailto:segreteria.dmi@ausl.vda.it)

### Degenza Pediatria, Day Hospital e Day Service Pediatria

Telefono: 0165 54 54 18

### Nido

 1° piano. Telefono: 0165 54 55 02

### Ambulatori

Piano seminterrato ( -1 )

## PRENOTAZIONI ED ACCESSO

Per informazioni riguardanti le prenotazioni delle visite pediatriche contattare il CUP telefonico o recarsi di persona agli sportelli territoriali.

Per le prenotazioni degli esami ematici pediatrici contattare il n° 0165 54 32 66 dalle ore 13:00 alle ore 14:00 con le impegnative a portata di mano.

Per informazioni relative all'ambulatorio di pediatria chiamare il n° 0165 54 31 (Centralino unico) che provvederà a smistare le telefonate in base alla tipologia della richiesta.

Per informazioni afferenti alla Struttura Complessa di **Neuropsichiatria Infantile** chiamare il n° 0165 54 31 (Centralino unico) che provvederà a smistare le telefonate in base alla tipologia della richiesta.

## RICOVERI

Il ricovero può essere:

- urgente, se proveniente dal Pronto Soccorso
- programmato dal medico curante in accordo con il pediatra di reparto
- in appoggio, quando uno specialista ospedaliero richiede la degenza in ambito pediatrico, ma la gestione assistenziale è a carico di un medico di differente specialità (ad esempio urologo o chirurgo o gastroenterologo).

È possibile l'attivazione del supporto psicologico quando necessario o se richiesto dalla famiglia.

È possibile l'attivazione della mediazione culturale quando necessario.

Mensilmente viene effettuata una seduta di chirurgia pediatrica per interventi di elezione la cui prenotazione è gestita dall'ambulatorio di Chirurgia.

## I NOSTRI SERVIZI

### DAY-HOSPITAL E DAY-SERVICE

L'attività si svolge da lunedì a venerdì e non è previsto il carattere di urgenza. Vengono programmati direttamente dai Pediatri del reparto, o concordati tra i Medici di famiglia e i Pediatri del reparto.

### PRONTO SOCCORSO PEDIATRICO

Il **Pronto Soccorso** è situato al piano terra del Presidio ospedaliero del Beauregard ed è attivo 24/24 h. Svolge attività ambulatoriale di soccorso urgente e non differibile nei confronti dei **pazienti fino ai 14 anni** che vi accedono. Le prestazioni non urgenti e/o differibili sono soggette al pagamento del ticket come previsto dal regolamento Aziendale. I tempi di attesa sono regolati dai codici di priorità assegnati in sede di triage.

In Pronto Soccorso sono eseguiti solo gli accertamenti strettamente necessari alle condizioni d'urgenza. Al termine degli accertamenti e/o delle prestazioni necessarie, la visita può concludersi, per il paziente, con il rinvio al domicilio e affidamento al medico curante, ovvero con un ricovero in ospedale e/o trasferimento presso altre strutture extra regionali.

È richiesta l'assistenza da parte di un accompagnatore maggiorenne.



## OSSERVAZIONE BREVE INTENSIVA (OBI)

Le degenze sono effettuate nei locali adiacenti il Pronto Soccorso Pediatrico per:

- Il trattamento della fase subintensiva della malattia (medicina d'urgenza)
- L'osservazione intensiva per la definizione della patologia presentata (OBI) e la definizione del percorso assistenziale successivo (domicilio, degenza ordinaria, trasferimento)
- L'osservazione temporanea per trattamenti terapeutici potenzialmente risolutivi nel volgere di poche ore

## PATOLOGIA NEONATALE

**Responsabile: Dottoressa Francesca Vielmi**

La Struttura Semplice **Patologia Neonatale** accoglie ed assiste neonati pretermine di età gestazionale superiore o uguale alla 32a settimana di gravidanza oppure neonati a termine che necessitano di cure mediamente intensive. Situata al piano terra del Presidio ospedaliero del Beauregard, la Struttura è collegata funzionalmente e strutturalmente con le sale parto e le sale operatorie.

Nei casi in cui sia necessario il ricovero del neonato (per prematurità estrema, neonato chirurgico, cardiopatico, asfittico, malformato o sindromico) in una Terapia Intensiva Neonatale di 2° livello, viene assicurata l'adeguata stabilizzazione clinica e il trasferimento assistito presso il Centro identificato.



## NIDO

Il nido, situato al 1° piano del Presidio ospedaliero del Beauregard, è collegato funzionalmente e strutturalmente con la SC Ginecologia ed Ostetricia e ricovera il neonato fisiologico dopo la nascita.

Dopo un parto spontaneo o un taglio cesareo elettivo, se le condizioni cliniche del neonato e della madre lo consentono, viene effettuato lo skin-to-skin e la coppia madre-neonato viene portata, senza essere separata, nella stanza assegnata alla mamma. Il personale sanitario del Dipartimento Materno Infantile (infermiera, ostetrica, pediatra, ginecologo) promuove e sostiene l'allattamento al seno esclusivo secondo i 10 passi OMS/UNICEF.

I neonati permangono in stanza con la propria mamma (rooming-in) 24 ore su 24.

Al Nido si effettuano le visite di routine al neonato fisiologico, l'esecuzione degli screening neonatali e tutte le procedure di accudimento e di assistenza per l'allattamento al seno.

È prevista una visita pediatrica del neonato in prima giornata ed una alla dimissione dopo le 48h di vita.



Prima della dimissione vengono eseguiti gli screening neonatali previsti dalla legge:

- **Lo screening delle malattie metaboliche congenite e lo screening per l'atrofia muscolare spinale:** consistono nel raccogliere poche gocce di sangue prelevate dal tallone del neonato su una specifica carta assorbente che viene quindi inviata al centro Screening di Torino. Tale procedura permette la diagnosi precoce, con la conseguente presa in carico, di 40 malattie metaboliche congenite.
- **Lo screening audiologico:** viene eseguito a tutti i neonati prima della dimissione, mediante le registrazioni delle Emissioni Otoacustiche Evocate (EOA), con un test non doloroso né invasivo che permette di identificare un difetto uditivo congenito

## **ATTIVITÀ AMBULATORIALE DI PEDIATRIA NEONATOLOGIA**

La Struttura Complessa di Pediatria e Patologia Neonatale dispone di alcuni ambulatori subspecialistici specifici per neonati, bambini ed adolescenti, situati presso il Presidio ospedaliero del Beauregard, Piano -1. Le prenotazioni vengono gestite dal CUP.

- **Ambulatorio di Obesità infantile**
- **Ambulatorio Diabetologia Pediatrica**
- **Ambulatorio Celiachia**
- **Ambulatorio di Allergologia Pediatrica**
- **Ambulatorio di Follow-up Neonatologico**
- **Ambulatorio di ecografia delle anche**

## PROFILASSI CONTRO LA BRONCHIOLITE

È attiva la profilassi della bronchiolite da Virus Respiratorio Sinciziale (VRS) con l'anticorpo monoclonale Nirsevimab. Il Servizio sanitario regionale offre questo farmaco gratuitamente e su base volontaria a tutti i bambini alla loro prima stagione epidemica.

La Valle d'Aosta è stata la prima Regione italiana a introdurre questa importante opportunità di prevenzione già dal 2023, con risultati straordinari. La profilassi si è confermata altamente efficace nel ridurre l'incidenza di casi di malattia e di ricoveri nei bambini molto piccoli. E' importante garantire la protezione dall'infezione fin dall'inizio del periodo di circolazione del virus che, per l'Italia, va da novembre a marzo-aprile.

### Perchè aderire

La bronchiolite da RSV è una malattia molto comune e contagiosa, che può determinare, nei bambini più piccoli, difficoltà respiratorie con necessità di assistenza medica e frequentemente anche di ricovero ospedaliero. Poiché non esiste una terapia medica risolutiva per la bronchiolite, la prevenzione della malattia attraverso la somministrazione di anticorpi monoclonali è al momento la migliore arma per contrastarla.

L'anticorpo monoclonale nirsevimab, approvato dall'Agenzia Europea dei Medicinali (EMA), e da AIFA è:

- **SICURO** e privo di rilevanti effetti collaterali. Sono possibili lievi reazioni, come rossore sulla pelle nella sede di iniezione o leggera febbre transitoria. In molti Paesi viene già utilizzato con successo e le società scientifiche italiane di Pediatria e di Neonatologia ne sostengono l'adozione sul territorio nazionale.
- **EFFICACE** poiché studi scientifici osservazionali europei e nazionali che dimostrano che la profilassi riduce significativamente il rischio di sviluppare forme gravi di bronchiolite e di ricoveri ospedalieri (riduzione di circa 80%) con evidenti benefici sulla salute dei bambini e sul benessere delle famiglie.
- **FACILE** da somministrare e a lunga durata poiché richiede una singola somministrazione attraverso una iniezione intramuscolo e protegge il bimbo per circa 5 mesi, quindi per l'intera stagione epidemica.

Scansiona il QR Code per maggiori informazioni sulla profilassi della bronchiolite da VRS



## PRELIEVI EMATICI PER PAZIENTI PEDIATRICI

I pazienti pediatrici nella fascia di età 0 - 6 anni che devono sottoporsi a prelievi ematici presso il reparto di Pediatria che possono farlo previa prenotazione presso il Centro Prelievi Unificato al numero 0165 54 32 66 dal lunedì al venerdì dalle ore 13:00 alle ore 14:00.

I pazienti pediatrici nella fascia 7 - 10 anni devono sottoporsi a prelievi ematici presso la sede Ospedaliera regionale "Umberto Parini", Centro Prelievi Unificato, Padiglione F.

## INFORMAZIONI PER I GENITORI

### Genitori vicini

L'accesso al reparto per la mamma e il papà è consentito senza limiti di orario. La mamma e/o il papà possono eseguire, nei casi indicati, la marsupio terapia. I genitori sono coinvolti a partecipare attivamente all'accudimento del proprio neonato, sin dalla nascita. La crescita e lo sviluppo neurocomportamentale del neonato pretermine possono essere significativamente migliorati fornendo al neonato e alla relativa famiglia una care personalizzata e incentrata sulla famiglia. L'intera équipe medico-infermieristica, adeguatamente formata, ha il compito di facilitare tale percorso assistenziale.

E' possibile, per le madri dei neonati lungodegenti dimesse dal reparto di ostetricia, usufruire del servizio di Foresteria che mette a disposizione stanze all'interno dell'Ospedale per garantire la vicinanza con i propri figli.

### Allattamento

La Patologia neonatale dispone di un accordo con la Banca del Latte Umano Donato di Torino per la fornitura di latte di donna per i piccoli prematuri, alimento di vitale importanza per la cura di questa categoria di pazienti.

Il reparto è attualmente all'interno del progetto Baby Friendly Hospital Initiative per il sostegno dell'allattamento nella diade madre - neonato.

## INFORMAZIONI E SERVIZI UTILI

Centralino unico: 0165 54 31

PEC: [protocollo@pec.ausl.vda.it](mailto:protocollo@pec.ausl.vda.it)

### SEDI

- Ospedale regionale "Umberto Parini" - Viale Ginevra, 3
- Presidio ospedaliero del Beauregard - Via Vaccari, 5
- Sede c.d. "ex maternità" - via Saint-Martin-de Corléans, 248

### PUNTI DI INFORMAZIONE E ACCOGLIENZA

Ospedale regionale "Umberto Parini" – all'ingresso  
attivo 7 giorni su 7, dalle ore 06:00 alle ore 22:00 telefono: 0165 54 32 45

Presidio ospedaliero del Beauregard – all'ingresso  
attivo 7 giorni su 7, 24 ore su 24 telefono: 0165 54 54 09

### MACCHINETTE PAGAMENTO TICKET

#### **Ospedale regionale "Umberto Parini":**

Due apparecchi automatici nell'atrio

*(uno consente pagamenti solo con carte/bancomat, l'altro anche con contante)*

Due apparecchi nella sala d'attesa del Centro prelievi-Laboratorio analisi

*(pagamenti solo con carte/bancomat)*

#### **Presidio ospedaliero del Beauregard:**

Un apparecchio all'ingresso *(pagamenti con carte /bancomat e contante)*

### MENSE

#### **Ospedale regionale "Umberto Parini":**

Mensa per i familiari dei ricoverati: corpo B - 4° piano - Dal lunedì al venerdì dalle ore 11:30 alle ore 14:30

#### **Presidio ospedaliero del Beauregard:**

Mensa per i familiari ricoverati: piano -1 - Dal lunedì al venerdì dalle ore 12:00 alle ore 14:00

I pasti per i familiari sono a pagamento, al costo di 8 euro/cad, **previa autorizzazione del reparto che deve apporre il timbro sul ticket**, il quale deve essere consegnato in originale (copia dell'Azienda) all'addetta della mensa per ricevere il pasto.



## MEDIAZIONE LINGUISTICO-INTERCULTURALE

Il servizio viene richiesto dai reparti in caso di necessità.

Gli utenti possono accedere autonomamente al servizio in questi giorni e orari.

### **Mediazione in lingua araba**

il lunedì dalle ore 09:00 alle ore 12:00

Ospedale regionale "Umberto Parini" di Aosta (Biblioteca - 4° piano)

il mercoledì e venerdì dalle ore 09:00 alle ore 12:00

Presidio ospedaliero del Beauregard (Sportelli degli ambulatori, piano -1)

### **Mediazione in lingua russa**

il mercoledì dalle ore 09:00 alle ore 12:00

il giovedì dalle ore 13:00 alle ore 16:00

il venerdì dalle ore 09:00 alle ore 12:00 (in base alle richieste)

Ospedale Parini di Aosta (Biblioteca, - 4° piano)

il venerdì dalle ore 09:00 alle ore 12:00 (in base alle richieste)

Presidio ospedaliero del Beauregard (Sportello degli ambulatori, piano -1)

***Il servizio è gratuito***



## BIBLIOTECA OSPEDALIERA "MARIA BONINO"

La biblioteca ospedaliera – intitolata alla memoria della dottoressa Maria Bonino – fa parte del Sistema Bibliotecario Valdostano (SBV). Comprende la sezione dei libri e delle riviste e la biblioteca biomedica-scientifica. È disponibile una postazione internet pubblica. Per i degenti è attivo il servizio di bookcrossing e personale volontario porta i libri nei reparti di degenza.

**Sede: Ospedale regionale "Umberto Parini", 4° piano**

Orario: dal lunedì al venerdì dalle ore 09:00 alle ore 16:00

Telefono: 0165 54 32 14 – 0165 54 36 69

E-mail: [bibliotecaospedale@ausl.vda.it](mailto:bibliotecaospedale@ausl.vda.it)



## Servizio taxi attivo diurno e notturno

**0165 26 20 10** numero unico di telefonia fissa

**0165 19 38 048 - 0165 18 76** numeri di telefonia fissa connessi al servizio di radio taxi



## ASSISTENZA SPIRITUALE

La cappella dell'Ospedale regionale "Umberto Parini" si trova al 4° piano, quella del Presidio ospedaliero del Beauregard al piano -1.

Per informazioni sulle funzioni del rito cattolico e per assistenza spirituale rivolgersi al personale di reparto.



## DISABILITÀ: IL PROGETTO DAMA

Il Centro DAMA (*Disabled Advanced Medical Assistance*) offre percorsi diagnostici/terapeutici per pazienti con grave disabilità intellettiva, comunicativa e neuromotoria.

Il Centro si propone di facilitare l'accesso alle prestazioni sanitarie ospedaliere programmate creando anche un punto di accoglienza per familiari ed accompagnatori e nel pianificare un ricovero che sia il più possibile idoneo alle necessità del paziente e del suo caregiver.

Il Medico di famiglia, lo specialista, l'interessato o il familiare o tutore può contattare telefonicamente la struttura del Day Hospital Mutidisciplinare che in base alla tipologia della prestazione attiverà il percorso DAMA per il paziente.

**Telefono: 0165 54 32 41 dalle ore 09:00 alle ore 15:00 (dal lunedì al venerdì)**



## SUPPORTO PSICOLOGICO OSPEDALE PARINI E PRESIDIO DEL BEAUREGARD

È possibile richiedere un colloquio con lo psicologo direttamente al personale Sanitario (*medico o infermiere*) del reparto di Degenza. I colloqui possono essere richiesti dai pazienti e dai famigliari. Il servizio è gratuito.

## LA CARTELLA CLINICA

È possibile richiedere e ritirare le cartelle cliniche (*copie conformi all'originale di documentazione clinica*) presso l'**Ufficio Cartelle cliniche** della Direzione Medica di Presidio al 4° piano dell'Ospedale regionale "Umberto Parini".

### **Apertura al pubblico:**

martedì dalle ore 08:30 alle ore 13:00

giovedì dalle ore 08:30 alle ore 13:00

**Telefono: 0165 54 32 40**

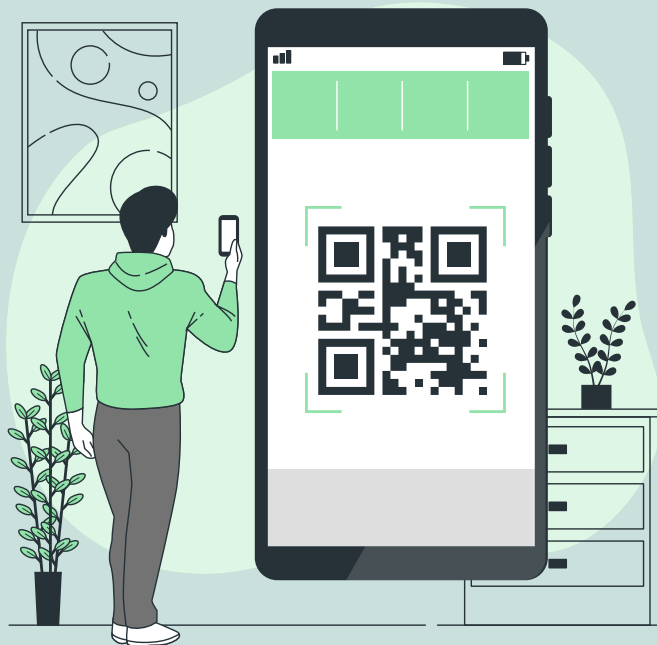

[www.ausl.vda.it](http://www.ausl.vda.it)



Social



URP

# COME RICONOSCERE I NOSTRI PROFESSIONISTI



I medici possono avere il camice bianco,  
verde o color senape.



Il giallo è assegnato ai professionisti  
sanitari con Incarico di funzione  
organizzativa di Dipartimento



Il colletto rosso contraddistingue  
i professionisti sanitari con Incarico di  
funzione organizzativa di Struttura



Il colletto blu identifica  
gli infermieri

# COME RICONOSCERE I NOSTRI PROFESSIONISTI



Il colletto verde contraddistingue i tecnici sanitari



Il rosa è il segno distintivo delle ostetriche



Gli operatori socio sanitari hanno la divisa con il colletto azzurro



Gli studenti del corso di laurea in Infermieristica hanno il colletto verde chiaro



Il personale amministrativo indossa camice bianco con banda azzurra sul taschino



Gli operatori del 118 hanno la divisa con giacca arancione fluo e pantaloni neri

# Seguici sui Social!



LinkedIn

YouTube

Rimani sempre aggiornato sulle ultime notizie, eventi e servizi dell'**Azienda Sanitaria Regionale!**

Scopri come accedere a informazioni utili sulla salute, campagne di prevenzione, servizi e novità vicino a te.

Iscriviti ora ai nostri profili social ufficiali. **Inquadra il QR code e unisciti alla nostra comunità online.**

**La salute al centro,  
sempre con te.**



LinkedIn

YouTube



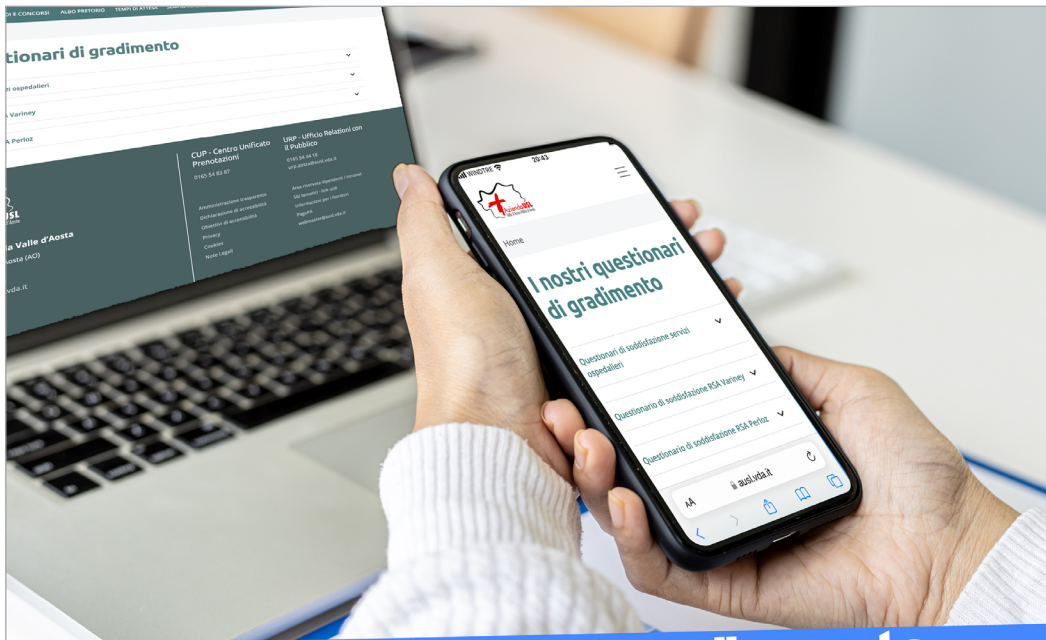

**Questionario di gradimento  
Ricoveri e Servizi ospedalieri**

**La tua opinione**

**CONTA**



**Aiutaci a migliorare i nostri servizi.**

Sei un nostro **paziente**? Un **familiare**?  
Un **utente**? Vuoi farci sapere la tua **opinione**  
sui nostri servizi? **I tuoi suggerimenti sono importanti!** Scansiona il qr-code e compila  
il questionario. Bastano pochi minuti ed è **ANONIMO!**  
**Possiamo migliorare anche grazie alla tua opinione!**





# NOTE

A series of horizontal dotted lines for writing notes.

# NOTE

A series of horizontal dotted lines for writing notes.

# NOTE

A series of horizontal dotted lines for writing notes.

